



**José Antonio García Bustos**

Coordinador General de Economía, Hacienda e Innovación del Ayuntamiento de Palma de Mallorca

**“La cofinanciación del FEDER ha sido siempre muy satisfactoria en Palma, en cuanto a iniciativa urbana y a rehabilitación integral de barrios”**



Obras en la zona de la Lonja

1. En aras de favorecer el desarrollo urbano sostenible, propiciando la regeneración y la rehabilitación de las zonas más desfavorecidas de las ciudades, la Unión Europea, a través del FEDER, ha invertido en numerosos municipios españoles por medio de la iniciativa Urbana. En concreto, en Palma de Mallorca se ha llevado a cabo la iniciativa Urbana Camp Redó, ¿cómo valora el papel de la cofinanciación del FEDER en esta actuación?

De forma muy positiva. Sin la cofinanciación del FEDER hubiesen sido imposibles las mejoras innegables en este barrio en el ámbito social, económico, formativo-laboral y medioambiental.

La cofinanciación del FEDER ha sido siempre muy satisfactoria en Palma, en cuanto a iniciativa urbana y rehabilitación integral de barrios. La primera gran actuación cofinanciada se llevó a cabo en el barrio de Sa Gerreria en una situación económica muy propicia, con resultados muy visibles. En Camp Redó se ha trabajado de forma individual con la población más desfavorecida, se ha frenado la degradación de las viviendas sociales, se han dinamizado las actividades del barrio tanto a nivel de formación como de oferta de servicios y se han realizado mejoras medioambientales beneficiosas para los vecinos.

Con ello, se ha avanzado mucho en el Programa de Integración Social con actuaciones de prevención individualizadas a favor de familias en situación de riesgo social, con la constitución de comunidades de propietarios y con la puesta en marcha del Casal d'Infants i Joves.

**Ayuntamiento de Palma de Mallorca**

En el Programa de Formación e Inserción Laboral se han llevado a cabo talleres de búsqueda de empleo, fortalecimiento del tejido económico de las pequeñas empresas y formación en habilidades digitales.

Además, desde el Programa de Equipamientos y Medio Ambiente Urbano se han renovado espacios exteriores degradados, se ha construido el Casal de Joves y se ha adecuado el entorno patrimonial de la Síquia Reial i el Molí d'en Carreres.

2. De todas las acciones para la mejora económica, social y medioambiental desarrolladas en el marco de esta iniciativa Urbana, ¿cuáles destacarías como las que han tenido una mejor acogida por parte de la población? ¿Podría destacar los principales beneficios aportados?

En general, todas las actuaciones han tenido una buena acogida entre la población a la que han ido dirigidas y los colectivos con los que se trabaja a través de los distintos Programas, pero, en todo caso, destacaría de manera singular la buena acogida de la puesta en marcha del Casal d'Infants i Joves. La ubicación de la Oficina de Información en pleno barrio, en la tercera planta del mercado del Camp Redó, ha facilitado muchísimo la comunicación con los vecinos.

Con esta actuación se ha frenado la degradación urbanística, ha habido mejoras medioambientales, se han fortalecido las pequeñas empresas y se han dinamizado las actividades para jóvenes. También, la atención y soporte a familias con problemas sociales y la formación básica a los vecinos son mejoras apreciables. Además, se ha percibido un aumento de la seguridad ciudadana por la mayor presencia del Ayuntamiento.

3. Por otro lado, el Ayuntamiento de Palma está ejecutando otras actuaciones cofinanciadas dentro

del Programa Operativo Fondo de Cohesión-FEDER, como es el sellado del vertedero Son Reus, que durante 30 años recogió los residuos de la ciudad. ¿Cuál ha sido el impacto ambiental y para la ciudadanía alcanzado con la clausura de este vertedero?

El vertedero de Son Reus fue inicialmente destinado a los residuos de la ciudad de Palma, pero después sus usos se ampliaron a casi toda la isla de Mallorca. Su sellado tiene, por tanto, un efecto positivo, directo y evidente en toda la población de la Isla. Ha sido beneficioso para los ciudadanos y el medio ambiente.

El Ayuntamiento de Palma ha cumplido los objetivos de este proyecto, como son la protección de la salud de las personas y de las aguas subterráneas, la recogida de aguas superficiales de escorrentía, la protección de la atmósfera, sin olores ni gases contaminantes, la captación futura y tratamiento del biogás para su aprovechamiento energético y la integración paisajística y minimización de la erosión mediante la regeneración vegetal con especies autóctonas.

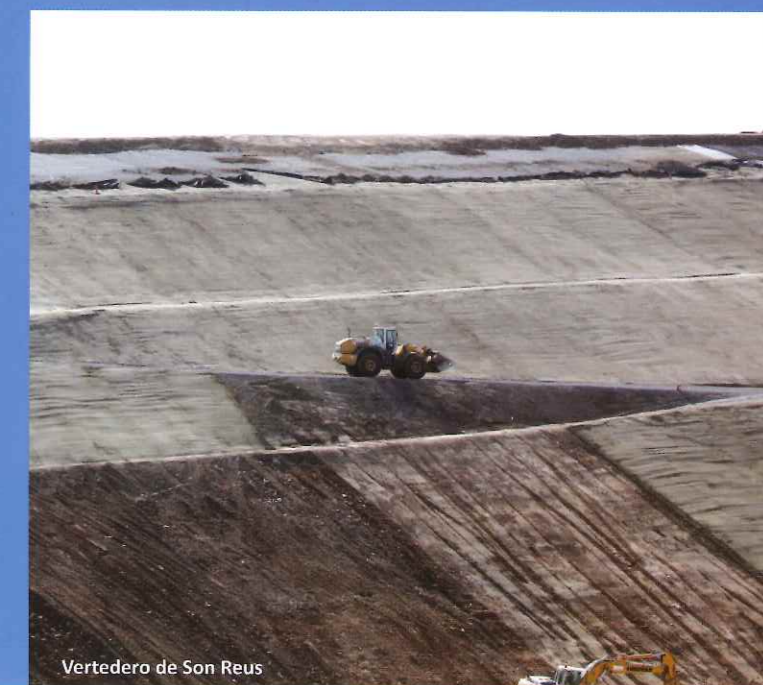

Vertedero de Son Reus



4. Otra de las próximas actuaciones presentadas en 2013 es la renovación de la red de alcantarillado de la zona de la Lonja para solventar los desbordamientos de caudal. ¿En qué estado se encuentran estos trabajos y qué beneficios reportará a los vecinos y restauradores de la zona?

Las obras están en su fase final y prevemos que finalicen por completo en mayo de 2014. Es un proyecto de gran impacto que beneficia a los más de 400.000 habitantes y a los turistas que visitan esta emblemática zona de La Lonja, un edificio gótico catalogado como Patrimonio Histórico de España. Se han renovado 11.440 metros lineales, se han cambiado 823 acometidas y se han repuesto 53.450 m<sup>2</sup> de pavimento.

Este proyecto permite una mejora sustancial: evitar que en períodos de lluvia torrencial el agua de desbordamiento se contamine y acabe siendo vertida al mar, directamente o mediante la red de pluviales y torrentes.

Además, soluciona el problema de filtraciones de aguas fecales que producían los tramos que no eran estancos, con peligro de contaminación para acuíferos cercanos y que afectaba a la conservación de La Lonja. Ahora se garantizará que estas aguas se deriven a depuradoras, se traten y se depuren hasta convertirse en agua regenerada. Supone un importante ahorro de agua potable, un recurso limitado en Baleares.

5. En líneas generales y tras conocer los ejemplos de cómo la Unión Europea invierte en la ciudad, ¿cuál cree que es la percepción que tienen los palmesanos sobre la pertenencia a la UE y cómo esto ha repercutido en el desarrollo de la ciudad?

Creo que es una percepción muy positiva, porque los ciudadanos pueden apreciar mejoras concretas que redundan en el beneficio de la ciudad y de su bienestar. Ejemplos claros son las inversiones en equipamientos culturales, como el Teatro Mar i Terra o el Casal Balaguer, además de las mejoras en infraestructuras o en el ámbito medioambiental, como el sellado del vertedero de Son Reus, que supone acabar con los malos olores y gases que tanto molestaban a los ciudadanos.

Además, no quiero dejar de decir, como Presidente de la Smartoffice, que uno de nuestros cometidos es canalizar las inversiones europeas dentro del horizonte 2020, con el objetivo de mejorar la estructura municipal y hacer de Palma una ciudad más inteligente y sostenible, para, de esta manera, continuar mejorando la calidad de vida de nuestros ciudadanos.



Operaciones en redes de alcantarillado



Actividades en Casal d'Infants i Joves



Información a la ciudadanía sobre la ejecución de obras cofinanciadas



Judith Poveda

Vecina del barrio Camp Redó

1. Entre las medidas enmarcadas en la iniciativa urbana del barrio Camp Redó, ¿cuáles son las que usted valora como más significativas? ¿Cómo estas acciones han repercutido en su día a día y en la vida del barrio y sus gentes?

Destacaría el Casal d'Infants i Joves y el servicio de Orientación Laboral, aunque me gustaría que hubiera más alternativas de horario de atención. Valoro el uso de los ordenadores y el apoyo del personal para realizar cartas de presentación y otros documentos.

Además, he realizado el curso de formación "Técnicas de construcción para la rehabilitación", que me ha aportado conocimientos específicos de albañilería.

2. En concreto, en julio de 2013 se inauguró oficialmente el Casal d'Infants i Joves del Camp Redó. ¿Cómo considera que está beneficiando este centro a los niños y jóvenes del barrio? ¿De qué forma valora que los fondos europeos se destinen a financiar este tipo de actividades?

El Casal d'Infants i Joves es un punto de encuentro de gente de diferentes edades que se interrelaciona entre sí, realizando actividades entretenidas. Me gustaría que hubiese más variedad de actividades y que el Casal fuera más amplio.

Valoro mucho que se hagan cosas buenas para el barrio, y me gustaría que los vecinos lo mantuvieran en buen estado. Es importante concienciar a los vecinos de que mantengan su barrio limpio.

Creo importante que se dediquen fondos de Europa a este tipo de acciones que fomentan las actividades de formación y de ocio de las personas en el entorno de su barrio.

3. Además, la Unión Europea, por medio del Fondo de Cohesión, ha invertido en varias obras para la reconstrucción de la red de alcantarillado de la ciudad de Palma, ¿qué le parece que desde Europa se apoyen este tipo de actuaciones para el saneamiento y depuración de las aguas residuales?

Todo lo que sean mejoras de infraestructuras y beneficio para la ciudad me parece positivo. Como propuestas, me gustaría que hubiera más espacios deportivos para los niños y que se invierta en mantenimiento y limpieza.

En definitiva, la intervención del Consorci Riba, invirtiendo estos fondos europeos en este tipo de actuaciones, me ha parecido muy positiva. He visto cambios en los vecinos: mayor comunicación, menos conflictos y el barrio ha mejorado mucho físicamente.



Entrada Casal D'Infants i Joves



# Infondo

Nº 4 Año 2013

*Una manera de hacer Europa*

**2014-2020**  
**Una apuesta por  
el Crecimiento y la  
Creación de Empleo**

## Una manera de hacer Europa

Fondo Europeo de Desarrollo Regional (FEDER)  
Fondo de Cohesión

La Unión Europea pretende convertirse en una de las economías más competitivas y dinámicas del mundo. Para conseguirlo, sólo en España se invertirán más de 35.000 millones de euros durante el período 2007-2013 procedentes de los Fondos Estructurales de la Política Regional.

El Fondo Europeo de Desarrollo Regional (FEDER) es el principal instrumento comunitario para apoyar la innovación empresarial y tecnológica, favoreciendo la creación, transmisión y utilización eficiente del conocimiento. Muchas empresas, universidades y centros tecnológicos de nuestro país se han beneficiado de estas ayudas a favor de la I+D+i.

Por su parte, el Fondo de Cohesión ha permitido ampliar y mejorar nuestras infraestructuras de transporte, además de reforzar las sinergias entre la conservación ambiental y el progreso económico, con inversiones muy importantes de abastecimiento y saneamiento de agua y tratamiento de residuos urbanos en muchas de nuestras regiones.

Ésta es la mejor forma de conseguir una economía más inteligente, sostenible e integradora...  
**Una manera de hacer Europa.**

Revista anual sobre la contribución del FEDER y del Fondo de Cohesión al desarrollo regional

Entrevista



Marta Fernández Currás

Efecto Fondos



Sostenibilidad y desarrollo urbano integrado

Fondo Europeo de Desarrollo Regional  
Fondo de Cohesión



Unión Europea



GOBIERNO DE ESPAÑA  
MINISTERIO DE HACIENDA Y ADMINISTRACIONES PÚBLICAS

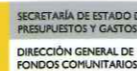

SECRETARÍA DE ESTADO DE PRESUPUESTOS Y GASTOS  
DIRECCIÓN GENERAL DE FONDOS COMUNITARIOS



Unión Europea



GOBIERNO DE ESPAÑA  
MINISTERIO DE HACIENDA Y ADMINISTRACIONES PÚBLICAS



SECRETARÍA DE ESTADO DE PRESUPUESTOS Y GASTOS  
DIRECCIÓN GENERAL DE FONDOS COMUNITARIOS